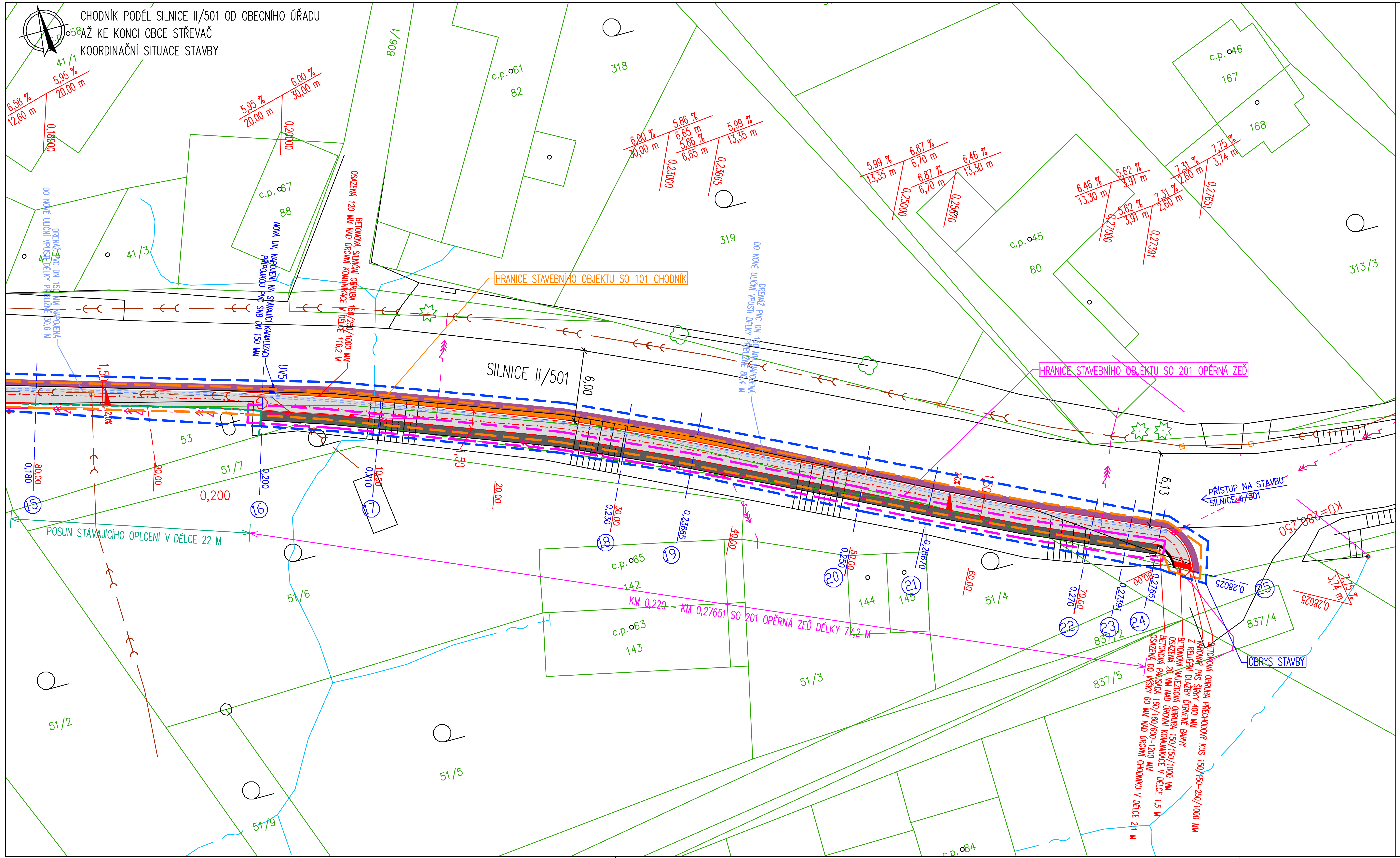

LEGENDA INŽENÝRSKÝCH SÍTÍ:
- METALICKÝ KABEL – CETIN
- KANALIZACE – OBEC STŘEVAČ
- PODZEMNÍ VEDENÍ NN – ČEZ
- NADZEMNÍ VEDENÍ NN – ČEZ

LEGENDA KATASTRU NEMOVITOSTÍ:
- HRANICE KN
- 313/3 PARCELNÍ ČÍSLO

LEGENDA STÁVAJÍCÍ STAV:
- HRANA KOMUNIKACE
- OPLOCENÍ
- SVAHOVÁNÍ
- ULIČNÍ VPUSŤ
- SLOUP VO

LEGENDA NOVÝ STAV:
- BETONOVÁ SILNIČNÍ OBRUBA 150/250/1000 MM
- BETONOVÁ PARKOVÁ OBRUBA 150/80/1000 MM
- BETONOVÁ PALISÁDA 160/160/600–1200 MM
- ŽB OPĚRNÁ ZEĎ – SO 201 OPĚRNÁ ZEĎ
- POSUN OPLOCENÍ – NOVÁ POLOHA
- DRENÁŽ PVD DN 150
- ① PŘÍČNÝ ŘEZ
- UV1 ULIČNÍ VPUSŤ
- OSA CHODNÍKU
- OBRYS STAVBY

LEGENDA MATERIÁLŮ:
- BETONOVÁ PALISÁDA
- OPĚRNÁ ZEĎ
- CHODNÍK – POCHOZÍ DLAŽBA TL. 0,06 M PŘÍRODNÍ BARVY
- VJEZD – POJÍŽDĚNÁ DLAŽBA TL. 0,08 M PŘÍRODNÍ BARVY
- VAROVNÝ PÁS – RELIÉFNÍ DLAŽBA ČERVENÉ BARVY
- ROZŠÍŘENÍ KOMUNIKACE
- ODŘEZ VRSTEV STÁVAJÍCÍ KOMUNIKACE V ŠÍŘI 0,5 M – NAPOJENÍ NOVÝCH KONSTRUKCÍ

LEGENDA STAVEBNÍCH OBJEKTŮ:
- SO 101 CHODNÍK
- SO 201 OPĚRNÁ ZEĎ

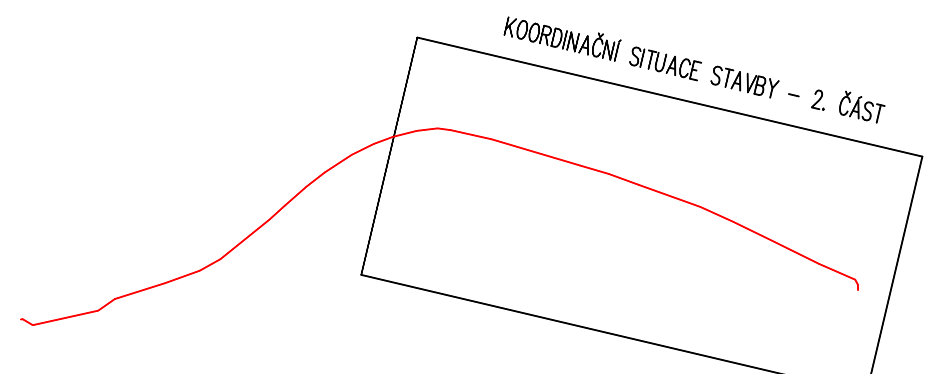

POZNÁMKA:
UMÍSTĚNÍ INŽENÝRSKÝCH SÍTÍ JE ZAKRESLENO POUZE ORIENTAČNĚ PŘED ZAHÁJENÍM STAVEBNÍCH PRACÍ JE NUTNÉ VYTYČENÍ INŽENÝRSKÝCH SÍTÍ NA MÍSTĚ, STAVEBNÍ PRÁCE V OCHRANNÝCH PÁSMECH JEDNOTLIVÝCH INŽENÝRSKÝCH SÍTÍ BUDOU PROVÁDĚNY NA ZÁKLADĚ POŽADAVKŮ JEJICH SPRÁVCŮ

UMÍSTĚNÍ DRENÁŽE BUDE UPRAVENO NA ZÁKLADĚ ZJIŠTĚNÉ TL. KONSTRUKČNÍCH VRSTEV STÁVAJÍCÍ VOZOVKY, DRENÁŽ BUDE ULOŽENA V HLOUBCE MINIMÁLNĚ 0,2 M POD ÚROVNÍ ZEMNÍ PLÁNĚ

SOUŘADNICOVÝ SYSTÉM: JTSK VÝŠKOVÝ SYSTÉM: BALT p.v.	Index: ...	Změna: –	Datum: 6/2017

Zpracovatel části: INGUTIS, spol. s r.o., Thákurova 2077/7, 166 29 Praha 6, (+420) 224 354 363, ingutis@ingutis.cz, www.ingutis.cz

ingutis

Vypracoval: Ing. Sochůrek Jan	Kontroloval: Ing. Kučera M.	VDI PROJEKT s.r.o. vodohospodářská a dopravní infrastruktura, Václavkova 169/1, 160 00 Praha 6
Zodpovědný projektant: Ing. Sochůrek Jan	Hlavní inženýr projektu: Ing. Kučera M.	

Akce: CHODNÍK PODÉL SILNICE II/501 OD OBECNÍHO ÚŘADU AŽ KE KONCI OBCE STŘEVAČ	Investor: Obec Střevač	
Objekt: SO 201 OPĚRNÁ ZEĎ	Město: Střevač	Kraj: Královehradecký
	Technická zpráva: -	Formát: 4 x A4
Profese: DOPRAVNÍ STAVBY	Stupeň: DSP+PDPS	Měřítko: 1:250
Název výkresu: KOORDNINAČNÍ SITUACE STAVBY	Číslo zakázky: 33/16	Paré
	Číslo výkresu: C.2.2	