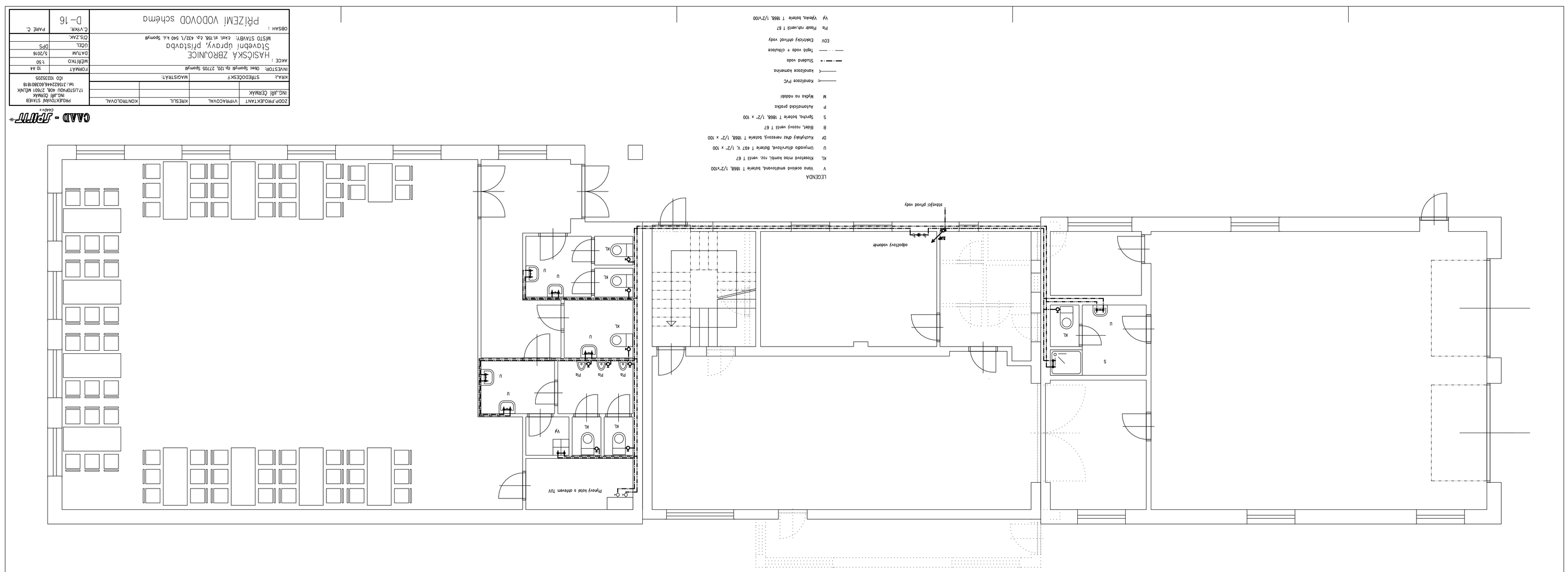

ZODP.PROJEKTANT	VYPRACOVAL	KRESLIL	KONTROLOVAL
ING.JIŘÍ ČERMÁK			
KRAJ.: STŘEDOČESKÝ	MAGISTRÁT:		
INVESTOR: Obec Spomyšl čp.120, 27705 Spomyšl			
AKCE : HASIČSKÁ ZBROJNICE Stavební úpravy, přístavba MÍSTO STAVBY: č.kat. st.156, čp. 432/1, 540 k.ú. Spomyšl			
OBSAH : PŘÍZEMÍ VODOVOD schéma			

PROJEKTOVÁNÍ STAVEB
ING.JIŘÍ ČERMÁK
17.LISTOPADU 408, 27601 MĚLNÍK
tel.:7156224440,00/00181
IČO 10232005

FORMÁT	10 A4
MĚŘÍTKO	1:50
DATUM	5/2016
ČÍSLO	DPS
ČIS.ZAK.	
C.VÝKR.	PARÉ. Č.
D-16	

CAD - JPITT
CAD++