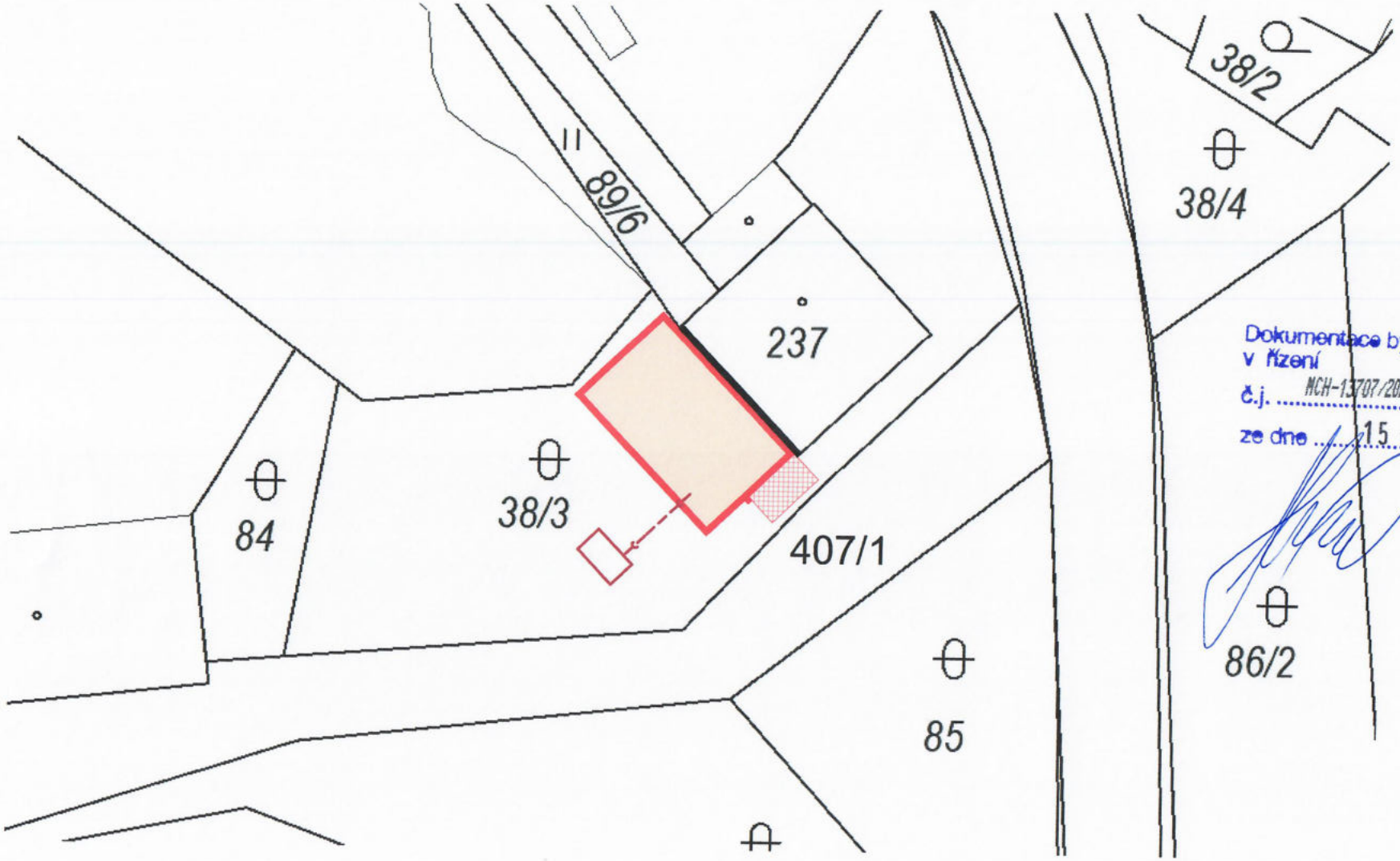

Dokumentace byla ověřena v řízení
č.j. MCH-13707/2021/OSÚžP/SI
ze dne 15 -04- 2021

MĚSTSKÝ ÚŘAD Chotěboř 1 OSÚŽP

POZEMKOVÁ SITUACE

Odpovědný projektant: Ing.arch.Jiří Marek	Vypracoval: Ing.arch.Jiří Marek	Kreslil: Ing.arch.Jiří Marek	ING.ARCH.JIŘÍ MAREK AUTORIZOVANÝ ARCHITEKT ARCHITEKTONICKÝ ATELIÉR
Místo stavby: Klokočov, stp. 237 a pp. 38/3			
Stavebník: Obec Klokočov, Klokočov 105			
Objekt: PŘÍSTAVBA POŽÁRNÍ ZBROJNICE		Datum:	PROSINEC 2019
		Číslo autorizace:	00458
		IČ:	11002620
		DIČ:	CZ6103030252
Výkres: DOKUMENTACE KE SPOLEČNÉMU ŘÍZENÍ POZEMKOVÁ SITUACE		Číslo výkresu: C.01	Paré
		Měřítko:	

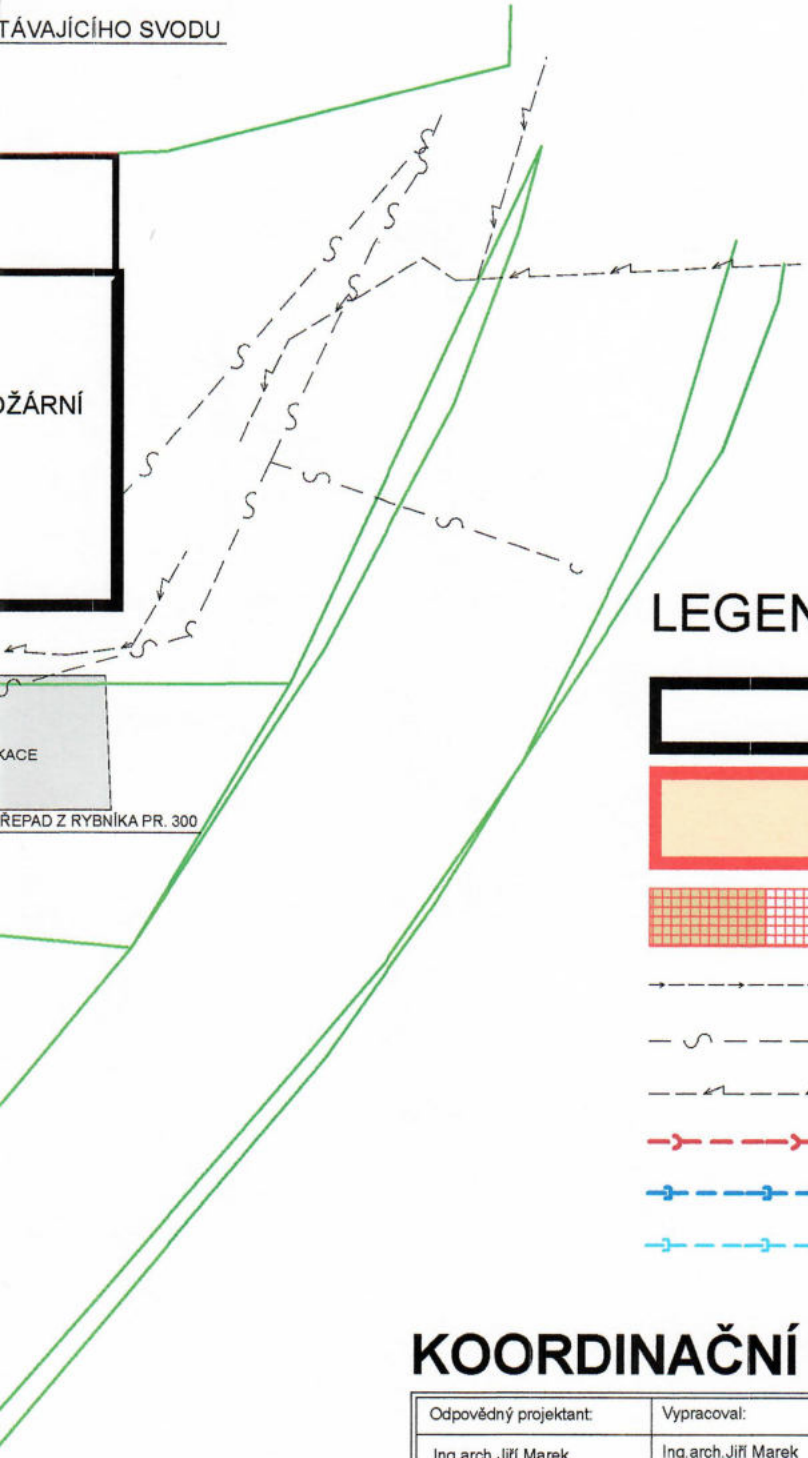

Dokumentace byla ověřena v řízení
č.j. MCH-13707/2021/OSÚŽP/SI
ze dne 15-04-2021

MĚSTSKÝ ÚŘAD Choltice 1 OSÚŽP

LEGENDA

- STÁVAJÍCÍ OBJEKT POŽÁRNÍ ZBROJNICE
- NAVRŽENÁ PŘESTAVBA
- NAVRŽENÁ ZPEVNĚNÁ PLOCHA PŘED VSTUPEM
- STÁVAJÍCÍ PŘIPOJENÍ VODY ZE STÁVAJÍCÍHO ZEMNÍHO VRTU
- STÁVAJÍCÍCÍ TELEKOMUNIKAČNÍ KABEL
- STÁVAJÍCÍ KANEL NN ČEZ
- NAVRŽENÁ SPLAŠKOVÁ KANALIZACE
- NAVRŽENÉ PŘELOŽENÍ PŘEPADU Z RYBNÍKA
- NAVRŽENÁ DEŠŤOVÁ KANALIZACE

AUTORIZOVANÝ ARCHITEKT ING. ARCH. JIŘÍ MAREK ČKA 00458 ČESKÁ REPUBLIKA

KOORDINAČNÍ SITUACE

Odpovědný projektant: Ing.arch.Jiří Marek	Vypracoval: Ing.arch.Jiří Marek	Kreslil: Ing.arch.Jiří Marek	ING.ARCH.JIŘÍ MAREK, AUTORIZOVANÝ ARCHITEKT, ARCHITEKTONICKÝ ATELIÉR, VRATNÁ 1545, 583 01 CHOTĚBOŘ, TEL. 602 477 801, MAIL: marek.chotebor@email.cz
Místo stavby:	**Klokočov**, stp. 237 a pp. 38/3		
Stavebník:	**Obec Klokočov, Klokočov 105**		
Objekt:	**PŘÍSTAVBA POŽÁRNÍ ZBROJNICE**		Datum: PROSINEC 2019
			Číslo autorizace: 00458
			IČ: 11002620
			DIČ: CZ6103030252
	DOKUMENTACE KE SPOLEČNÉMU ŘÍZENÍ		Číslo výkresu: C.02
Výkres:	KOORDINAČNÍ SITUACE		Měřítko: 1:200

Paré

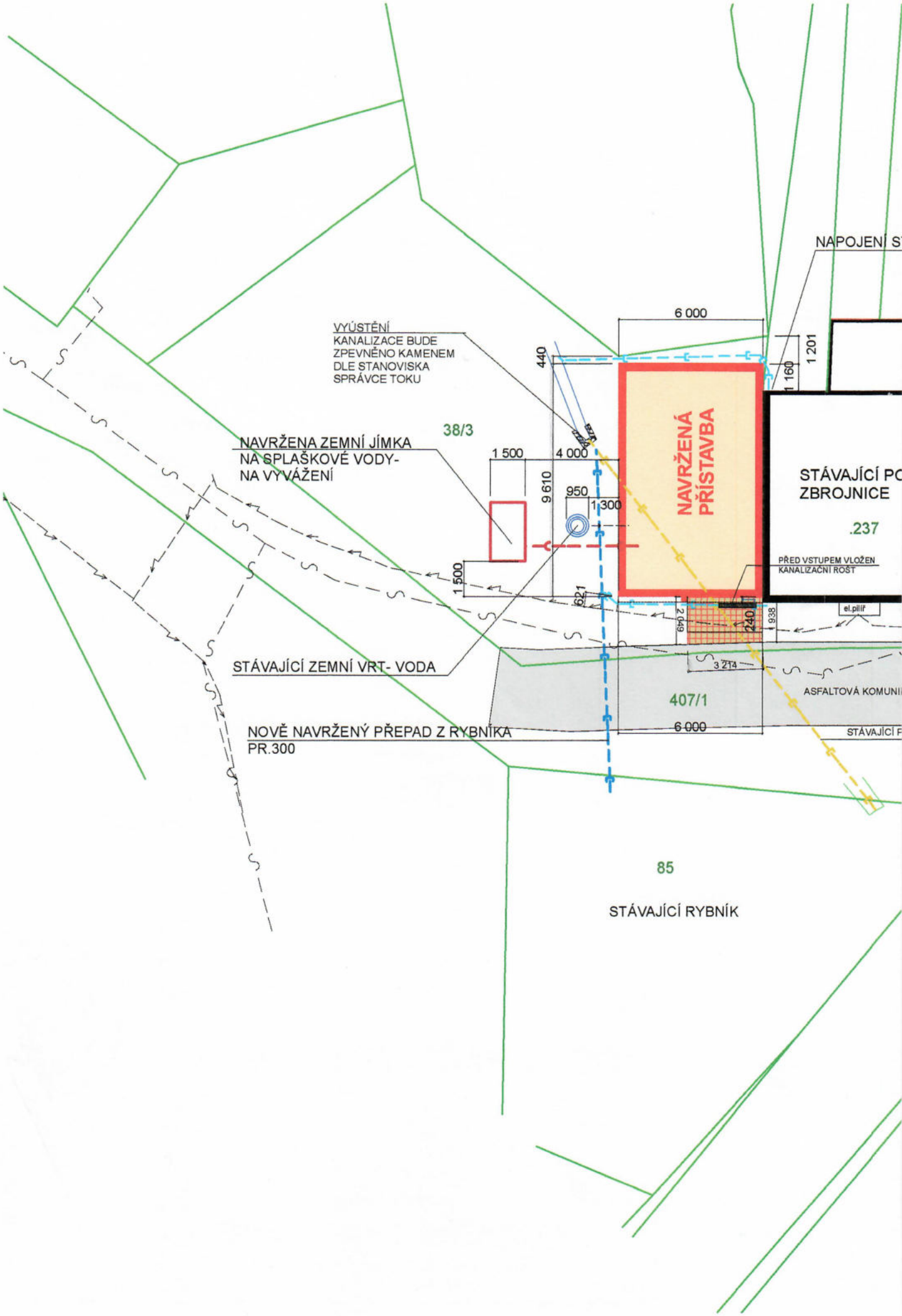
NAPOJENÍ ST
VYÚSTĚNÍ
KANALIZACE BUDE
ZPEVNĚNO KAMENEM
DLE STANOVISKA
SPRÁVCE TOKU
6 000
440
1 201
1 160
38/3
NAVRŽENÁ ZEMNÍ JÍMKA
NA SPLAŠKOVÉ VODY-
NA VYVÁŽENÍ
1 500
4 000
9 610
950
1 300
NAVRŽENÁ
PŘÍSTAVBA
STÁVAJÍCÍ PO
ZBROJNICE
.237
PŘED VSTUPEM VLOŽEN
KANALIZAČNÍ ROŠT
1 500
621
2 049
240
1 938
el.pilíř
STÁVAJÍCÍ ZEMNÍ VRT- VODA
3 214
ASFALTOVÁ KOMUNI
407/1
6 000
NOVĚ NAVRŽENÝ PŘEPAD Z RYBNÍKA
PR.300
STÁVAJÍCÍ F
85
STÁVAJÍCÍ RYBNÍK

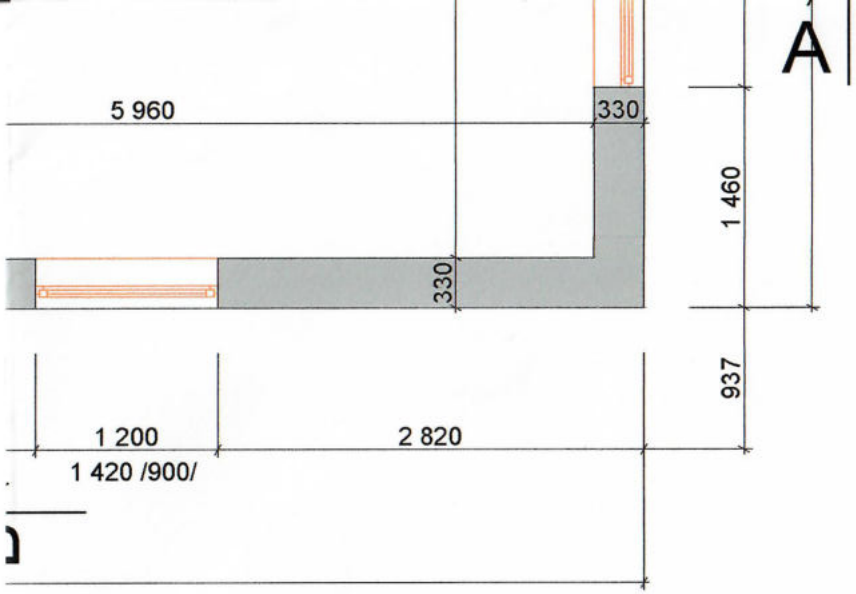

106	PISOAR	1,6	KERAMICKÁ DLAŽBA
107	**WC KABINA MUŽI**	1,6	KERAMICKÁ DLAŽBA
108	**ČAKOVÁ KUCHYŇKA**	8,9	KERAMICKÁ DLAŽBA
109	**ÚKLID**	1,3	KERAMICKÁ DLAŽBA
110	**KANCELÁŘ**	24,5	KERAMICKÁ DLAŽBA
111	**GARÁŽ**	34,5	KERAMICKÁ DLAŽBA

LEGENDA ZDIVA

- STÁVAJÍCÍ ZDIVO CIHELNÉ
- NAVRŽENÉ ZDIVO HELUZ 300 + OBKLAD POLYSTYREN 160
- NAVRŽENÉ ZDIVO HELUZ 300
- NAVRŽENÁ CIHELNÁ PŘÍČKA
- NAVRŽENÉ VYBOURÁVKY
- KOMÍNOVÁ SESTAVA HELUZ

Dokumentace byla ověřena v řízení
č.j. MCH-13707/2021/OSÚŽP/SI
ze dne 15-04-2021
MĚSTSKÝ ÚŘAD CHOMUTOV 1 OSÚŽP

AUTORIZOVANÝ ARCHITEKT ING. ARCH. JIŘÍ MAREK ČKA 00 458 ČESKÁ REPUBLIKA

E BUDE ZAZDĚNO
STEČNĚ ZAZDĚNO A Z ČÁSTI OKNA A
PROBOURÁN NOVÝ OTVOR
VEDENO OKNO- NADPRAŽÍ
OKNEM
É SCHODIŠTĚ V GARÁŽI
UDE ODBOURÁNA
TAVA HELUZ
E BUDE ZAZDĚNO
TNO OBLOŽIT STROP
LE PBŘ
n.)

PŮDORYS

Odpovědný projektant:	Vypracoval:	Kreslil:	ING.ARCH.JIŘÍ MAREK AUTORIZOVANÝ ARCHITEKT ARCHITEKTONICKÝ ATELIÉR VRATNÁ 1545, 583 01 CHOTĚBOŘ TEL: 602 477 801, MAIL: marek.chotebor@email.cz
Ing.arch.Jiří Marek	Ing.arch.Jiří Marek	Ing.arch.Jiří Marek	
Místo stavby:	**Klokočov**, stp. 237 a pp. 38/3		
Stavebník:	**Obec Klokočov, Klokočov 105**		

Objekt:	**PŘÍSTAVBA** **POŽÁRNÍ ZBROJNICE**	Datum:	PROSINEC 2019
		Číslo autorizace:	00458
		IČ:	11002620
		DIČ:	CZ6103030252
	DOKUMENTACE KE SPOLEČNÉMU ŘÍZENÍ	Číslo výkresu: D.01	Paré
Výkres:	PŮDORYS	Měřítko: 1:50	

2

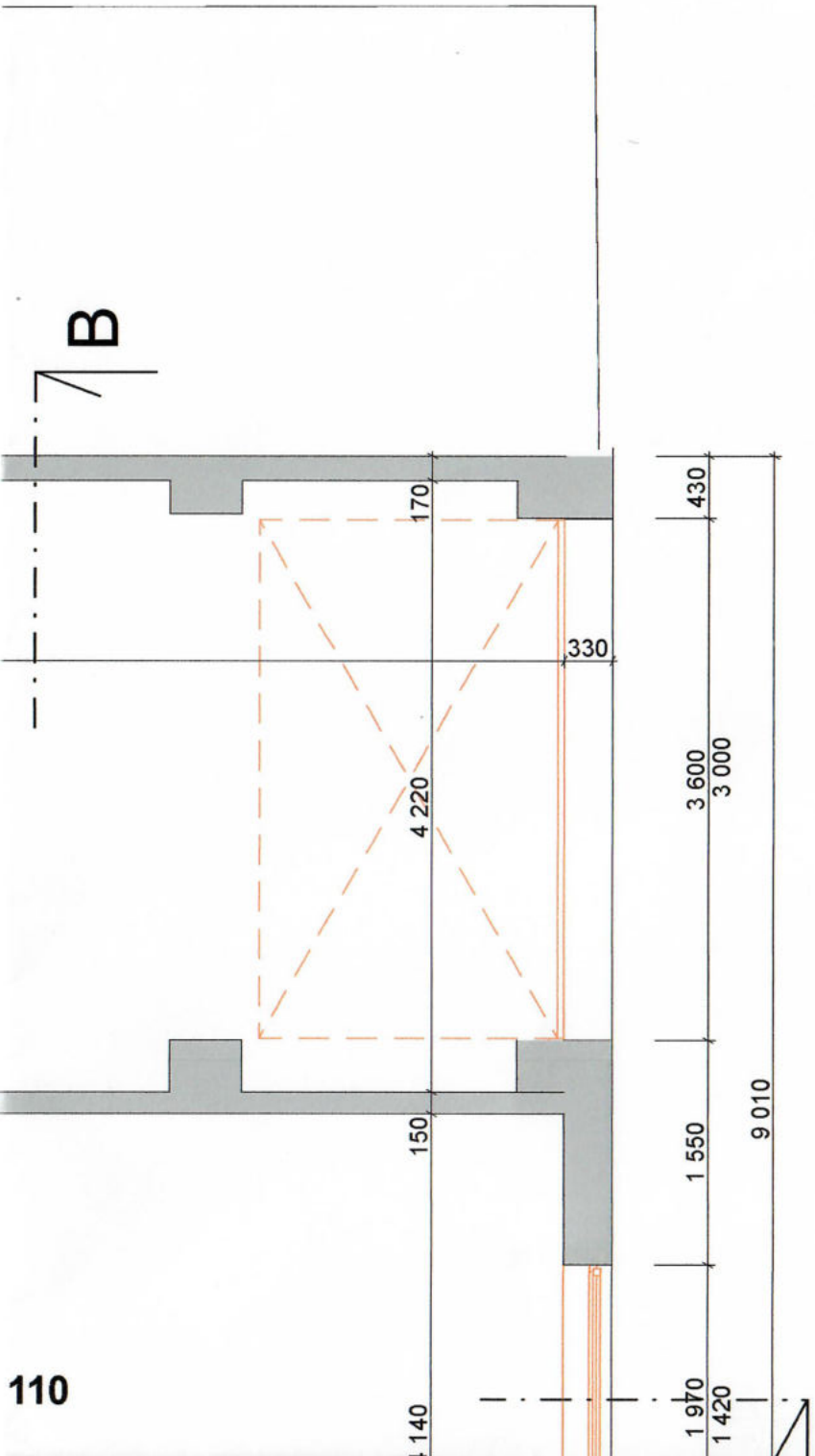

ŘEŠENÍ VSTUPU DO BUDOVY

1.1. Řešení pro osoby s omezenou schopností pohybu

1.1.1. Před vstupem do budovy musí být plocha nejméně 1500 mm × 1500 mm. Při otevírání dveří ven musí být šířka nejméně 1500 mm a délka ve směru přístupu nejméně 2000 mm.
1.1.2. Sklon plochy před vstupem do budovy smí být pouze v jednom směru a nejvýše v poměru 1:50 (2,0%).
1.1.3. Vstup do objektu musí mít šířku nejméně 1250 mm. Hlavní křídlo dvoukřídlých dveří musí umožňovat otevření nejméně 900 mm.
1.1.4. Otevíravá dveřní křídla musí být ve výši 800 až 900 mm opatřena vodorovnými madly přes celou jejich šířku, umístěnými na straně opačné než jsou závěsy, s výjimkou dveří automaticky ovládaných.
1.1.5. Dveře smí být zaskleny od výšky 400 mm, nebo musí být chráněny proti mechanickému poškození vozíkem.
1.1.6. Zámek dveří musí být umístěn nejvýše 1000 mm od podlahy, klika nejvýše 1100 mm.
1.1.7. Horní hrana zvonkového panelu smí být nejvýše 1200 mm od úrovně podlahy s odsazením od pevné překážky nejméně 500 mm.
1.2. Řešení pro osoby s omezenou schopností orientace - osoby se zrakovým postižením
1.2.1. Vstupy musí být snadno vizuálně rozeznatelné vůči okolí.
1.2.2. Prosklené dveře, jejichž zasklení zasahuje níže než 800 mm nad podlahou, musí být ve výšce 800 až 1000 mm a zároveň ve výšce 1400 až 1600 mm kontrastně označeny oproti pozadí; zejména musí mít výrazný pruh šířky nejméně 50 mm nebo pruh ze značek o průměru nejméně 50 mm vzdálenými od sebe nejvíce 150 mm, jasně viditelnými oproti pozadí.

LEGENDA MÍSTNOSTÍ

ČÍSLO MÍSTNOSTI	MÍSTNOST	PLOCHA V m2	PODLAHA
101	**ZÁDVEŘÍ**	2,8	KERAMICKÁ DLAŽBA
102	**HALA**	5,1	KERAMICKÁ DLAŽBA
103	**ZÁZEMÍ PRO SDH**	29,9	KERAMICKÁ DLAŽBA
104	**WCŽ**	3,3	KERAMICKÁ DLAŽBA
105	**PŘ.WCM**	1,6	KERAMICKÁ DLAŽBA
106	**PISOÁR**	1,7	KERAMICKÁ DLAŽBA

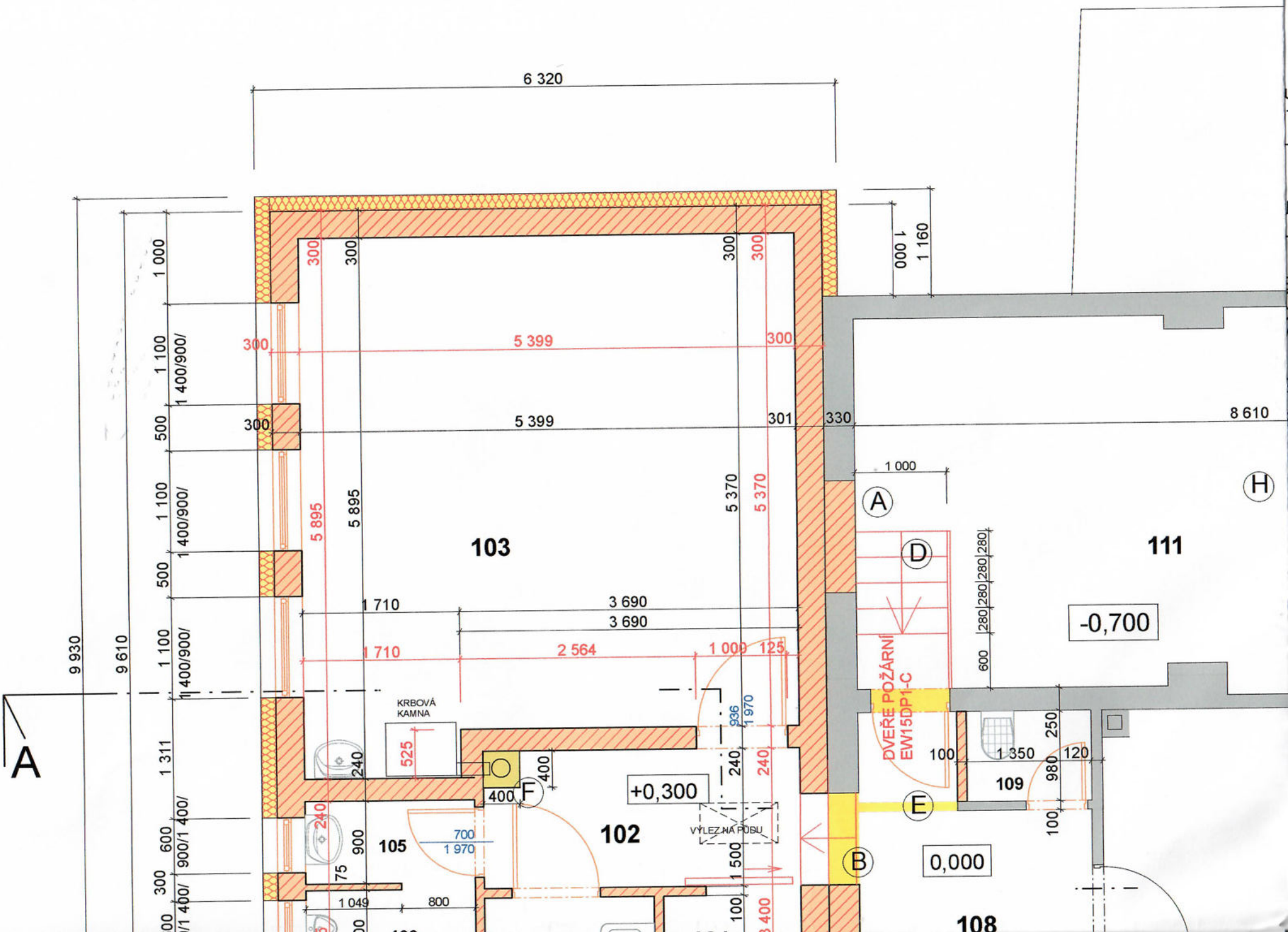

6 320
1 000
1 160
300
5 399
301
330
8 610
1 000
A
H
103
111
D
280
600
-0,700
1 710
3 690
2 564
1 000
125
9 930
9 610
KRBOVÁ KAMNA
525
936
1 970
DVEŘE POŽÁRNÍ EW15DP1-C
100
1 350
120
250
980
109
240
400
F
+0,300
E
VÝLEZ NA PŮDU
102
105
700
1 970
900
75
1 500
B
0,000
1 049
800
108
1 311
600
900/1 400/
300
1 400/900/
500
1 100
1 400/900/

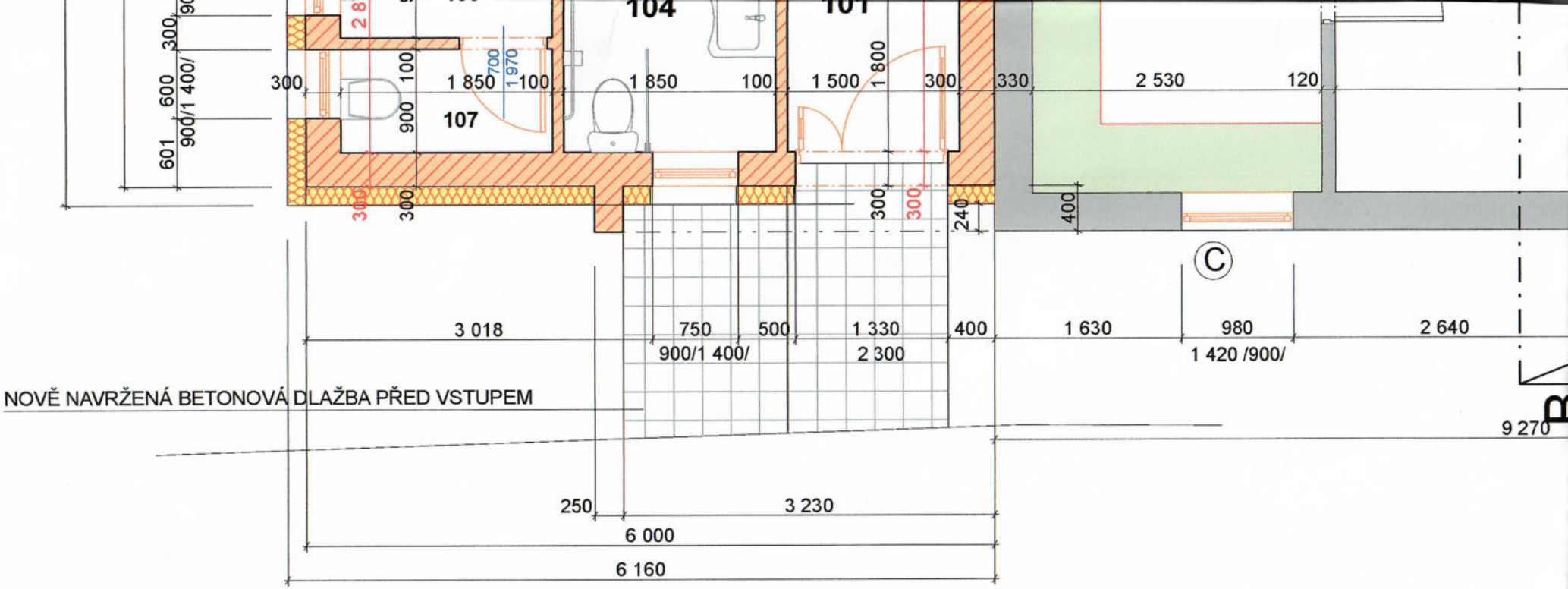

POŽADAVKY NA VOZÍČKÁŘSKÝ ZÁCHOD

5.1.2. Záchodová kabina musí mít šířku nejméně 1800 mm a hloubku nejméně 2150 mm. U změn dokončených staveb lze rozměry této kabiny snížit až na 1600 mm × 1600 mm. Záchodová kabina s využitím asistence musí mít šířku nejméně 2200 mm a hloubku nejméně 2150 mm.
V kabině musí být záchodová mísa, umyvadlo, háček na oděvy a prostor pro odpadkový koš.
5.1.3. Šířka vstupu musí být nejméně 800 mm, u bytů a obytných částí staveb nejméně 900 mm. Dveře se musí otevírat směrem ven a musí být opatřeny z vnitřní strany vodorovným madlem ve výšce 800 až 900 mm. Zámek dveří musí být odjistitelný zvenku.
5.1.4. Záchodová mísa musí být osazena v osové vzdálenosti 450 mm od boční stěny. Mezi čelem záchodové mísy a zadní stěnou kabiny musí být nejméně 700 mm. Prostor okolo záchodové mísy musí umožnit čelní, diagonální nebo boční nástup. U kabin minimálních rozměrů musí být manipulační prostor umístěný proti dveřím. Kabiny s využitím asistence musí mít záchodovou mísu osazenou v ose stěny, která je na proti vstupu.
Horní hrana sedátka záchodové mísy musí být ve výši 460 mm nad podlahou.
Ovládání splachovacího zařízení musí být umístěno na straně, ze které je volný přístup ke záchodové míse, nejvýše 1200 mm nad podlahou.
Splachovací zařízení umístěné na stěně musí být v dosahu osoby sedící na záchodové míse.
V dosahu ze záchodové mísy a to ve výšce 600 až 1200 mm nad podlahou a také v dosahu z podlahy a to nejvýše 150 mm nad podlahou musí být ovladač signalizačního systému nouzového volání.
5.1.5. Umyvadlo musí být opatřeno stojánkovou výtokovou baterií s pákovým ovládáním. Umyvadlo musí umožnit podjezd osoby na vozíku, jeho horní hrana musí být ve výšce 800 mm. V záchodových kabinách minimálních rozměrů je nutno použít pouze malé umývátko.
5.1.6. Po obou stranách záchodové mísy musí být madla ve vzájemné vzdálenosti 600 mm a ve výši 800 mm nad podlahou.
U záchodové mísy s přístupem jen z jedné strany musí být madlo na straně přístupu sklopné a záchodovou mísu musí přesahovat o 100 mm; madlo na opačné straně záchodové mísy musí být pevné a záchodovou mísu musí přesahovat o 200 mm.
U záchodové mísy s přístupem z obou stran nebo-li záchodová kabina s využitím asistence musí být obě madla sklopná a obě musí přesahovat záchodovou mísu o 100 mm.
Vedle umyvadla musí být alespoň jedno svislé madlo délky nejméně 500 mm.
5.1.7. Je-li v hygienickém zařízení nebo šatně instalováno zrcadlo musí být použitelné pro osobu stojící i osobu na vozíku. U pevného zrcadla musí být spodní hrana ve výši maximálně 900 mm nad podlahou a horní hrana ve výši minimálně 1800 mm nad podlahou.

(A) STÁVAJÍCÍ OKNO Z GARÁŽ

(B) STÁVAJÍCÍ OKNO BUDE ČÁ
STĚNY VEDLE OKNA BUDE

(C) V MÍSTĚ DVEŘÍ BUDE PRO
SROVNÁNO S VEDLEJŠÍM

(D) NAVRŽENO NOVÉ OCELOV

(E) ČÁST STÁVAJÍCÍ PŘÍČKY E

(F) NAVRŽENA KOMÍNOVÁ SES

(G) STÁVAJÍCÍ OKNO Z GARÁŽI

(H) Z POŽÁRNÍCH DŮVODŮ NU
GARÁŽE POŽÁRNÍM SDK D
(POŽ. ODOLNOST MIN.15m

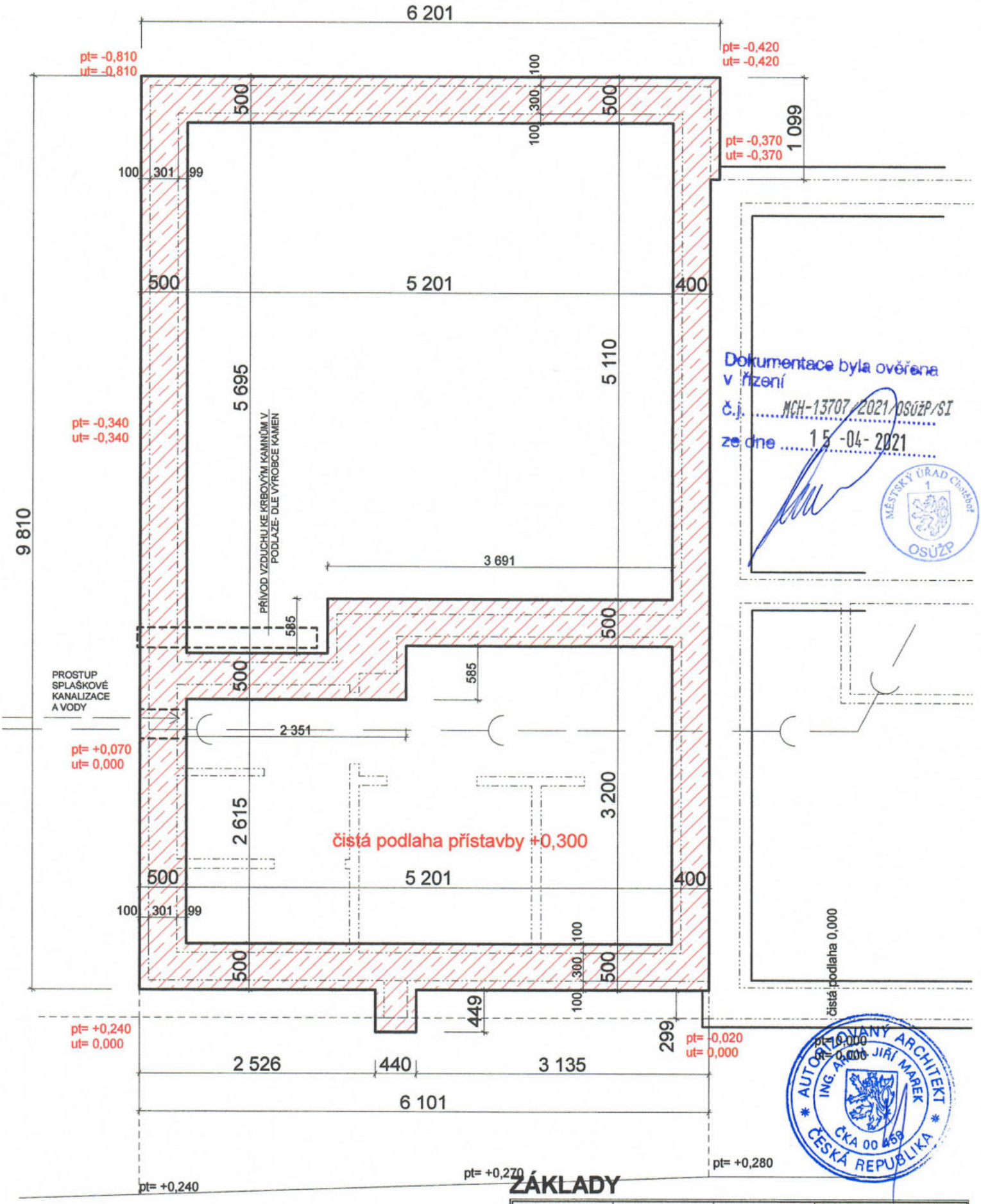

Dokumentace byla ověřena v řízení
č.j. MCH-13707/2021/OSÚŽP/SI
ze dne 15-04-2021

MĚSTSKÝ ÚŘAD Choteboř 1 OSÚŽP

AUTORIZOVANÝ ARCHITEKT ING. ARCH. JIŘÍ MAREK ČKA 00 458 ČESKÁ REPUBLIKA

ZÁKLADY

Odpovědný projektant: Ing.arch.Jiří Marek	Vypracoval: Ing.arch.Jiří Marek	Kreslil: Ing.arch.Jiří Marek	ING.ARCH.JIŘÍ MAREK AUTORIZOVANÝ ARCHITEKT ARCHITEKTONICKÝ ATELIÉR
Místo stavby: Klokočov, stp. 237 a pp. 38/3			
Stavebník: Obec Klokočov, Klokočov 105			
Objekt: PŘÍSTAVBA POŽÁRNÍ ZBROJNICE			Datum: PROSINEC 2019
			Číslo autorizace: 00458
			IČ: 11002620
			DIČ: CZ6103030292
DOKUMENTACE KE SPOLEČNÉMU ŘÍZENÍ			Číslo výkresu: D.02
Výkres: PŮDORYS ZÁKLADŮ			Měřítko: 1:50
			Paré

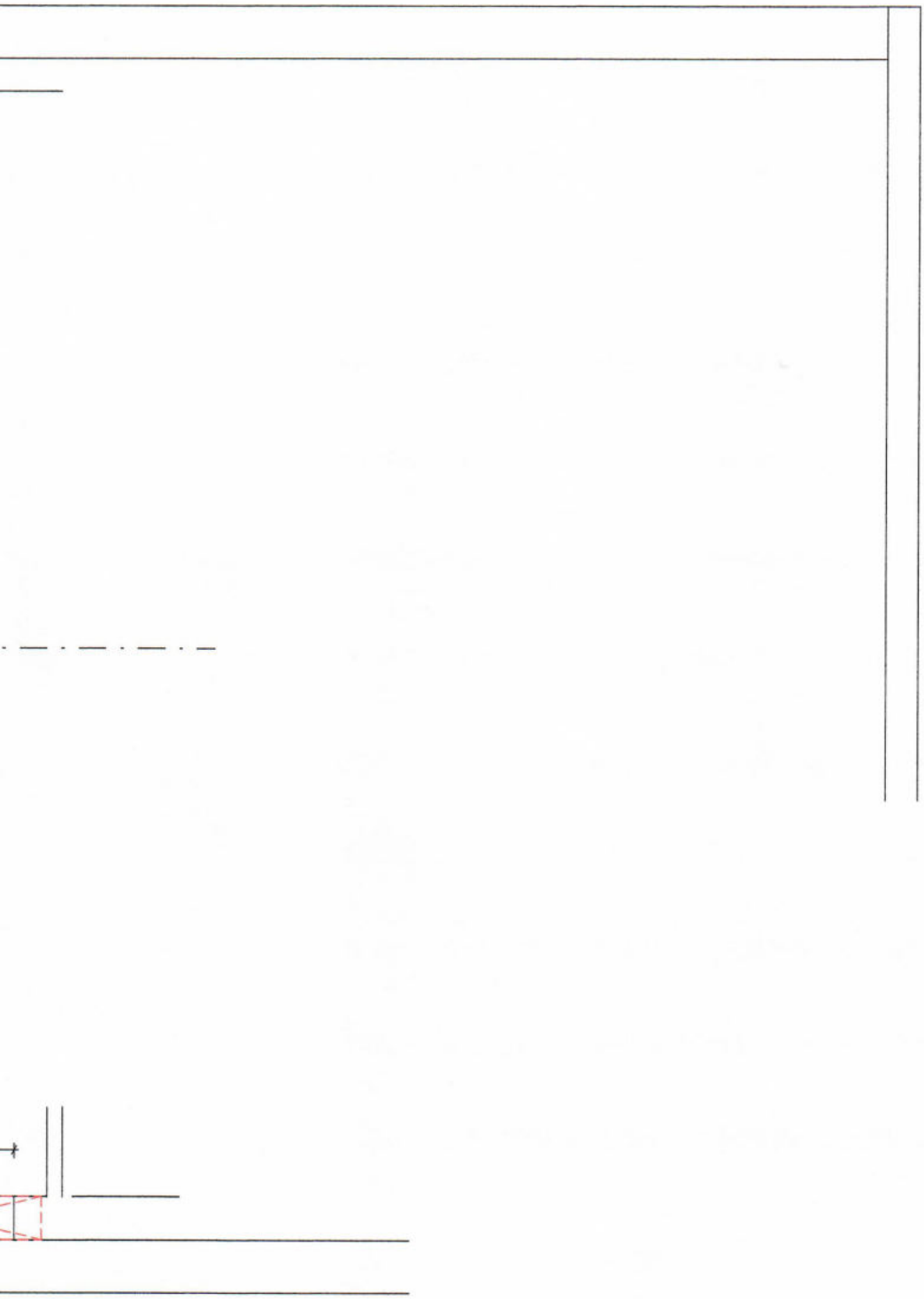

Dokumentace byla ověřena v řízení
č.j. MCH-13707/2021/OSÚŽP/SI
ze dne 15-04-2021

MĚSTSKÝ ÚŘAD Chotěboř 1 OSÚŽP

AUTORIZOVANÝ ARCHITEKT ING. ARCH. JIŘÍ MAREK ČKA 00 458 ČESKÁ REPUBLIKA

překlad
1 250mm

STROP NAD PŘÍZEMÍM

Odpovědný projektant:	Vypracoval:	Kreslil:	ING.ARCH.JIŘÍ MAREK AUTORIZOVANÝ ARCHITEKT ARCHITEKTONICKÝ ATELIÉR VRATNÁ 1546, 583 01 CHOTĚBOŘ TEL. 602 477 801, MAIL: imarek.chotebor@email.cz
Ing.arch.Jiří Marek	Ing.arch.Jiří Marek	Ing.arch.Jiří Marek	
Místo stavby:	**Klokočov**, stp. 237 a pp. 38/3		
Stavebník:	**Obec Klokočov, Klokočov 105**		

Objekt:	**PŘÍSTAVBA** **POŽÁRNÍ ZBROJNICE**	Datum:	PROSINEC 2019
		Číslo autorizace:	00458
		IČ:	11002620
		DIČ:	CZ6103030252
	DOKUMENTACE KE SPOLEČNÉMU ŘÍZENÍ	Číslo výkresu: D.03	Paré
Výkres:	STROP NAD PŘÍZEMÍM	Měřítko: 1:50	

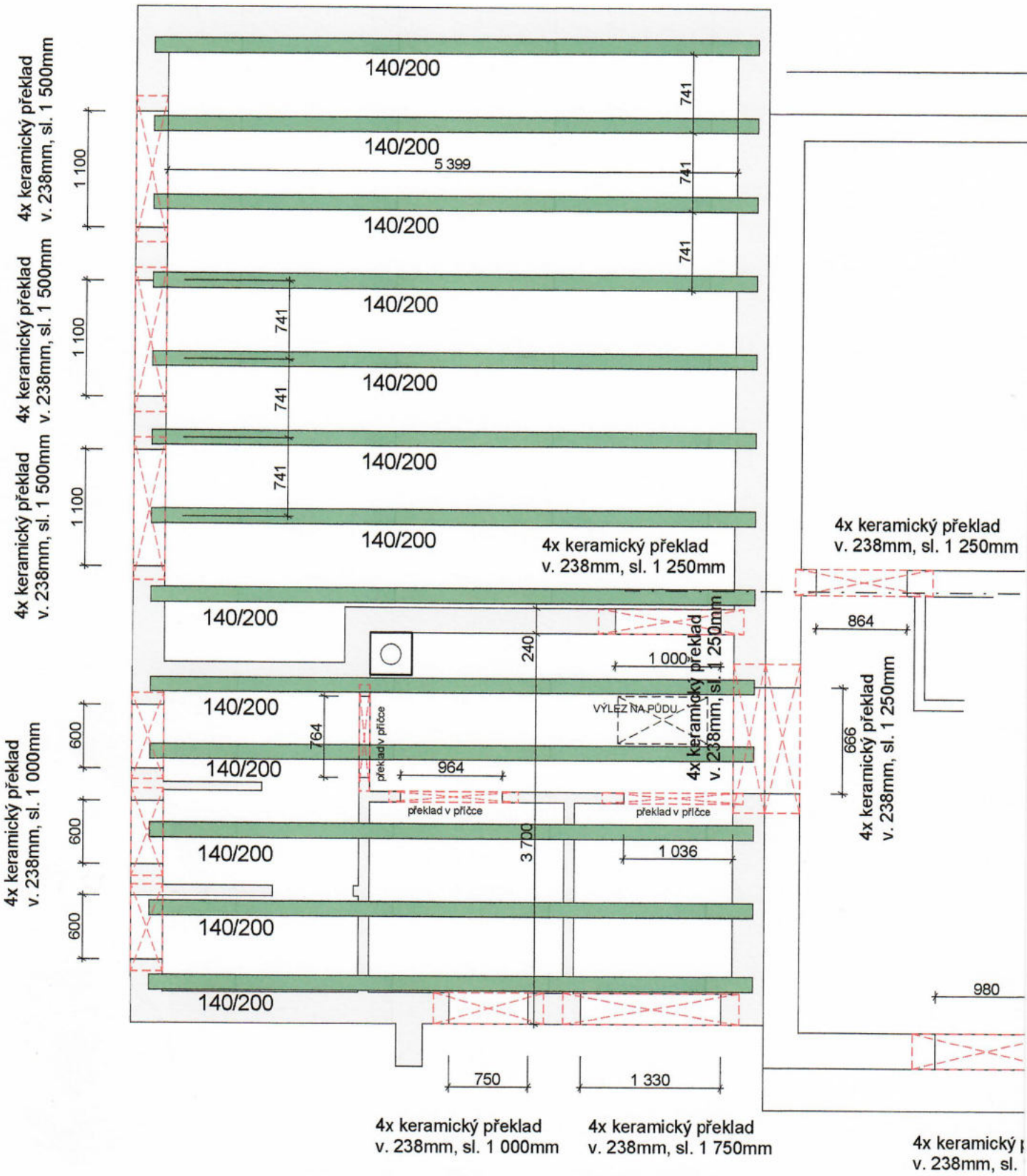
4x keramický překlad v. 238mm, sl. 1 500mm
1 100
4x keramický překlad v. 238mm, sl. 1 500mm
1 100
4x keramický překlad v. 238mm, sl. 1 500mm
1 100
4x keramický překlad v. 238mm, sl. 1 000mm
600
600
600
140/200
741
5 399
764
964
240
1 000
VÝLEZ NA PŮDU
překlad v příčce
3 700
1 036
4x keramický překlad v. 238mm, sl. 1 250mm
4x keramický překlad v. 238mm, sl. 1 250mm
864
666
4x keramický překlad v. 238mm, sl. 1 250mm
980
750
1 330
4x keramický překlad v. 238mm, sl. 1 000mm
4x keramický překlad v. 238mm, sl. 1 750mm

ECHY DO NOVÉHO ÚŽLABÍ

Dokumentace byla ověřena v řízení
č.j. MCH-13707/2021/OSÚŽP/SI
ze dne 15-04-2021

MĚSTSKÝ ÚŘAD Chotěboř 1 OSÚŽP

AUTORIZOVANÝ ARCHITEKT ING. ARCH. JIŘÍ MAREK ČKA 00 458 ČESKÁ REPUBLIKA

KROV

Odpovědný projektant:	Vypracoval:	Kreslil:	ING.ARCH.JIŘÍ MAREK AUTORIZOVANÝ ARCHITEKT ARCHITEKTONICKÝ ATELIÉR VRATNÁ 1545, 583 01 CHOTĚBOŘ TEL: 602 477 601, MAIL: marek.chotebor@email.cz
Ing.arch.Jiří Marek	Ing.arch.Jiří Marek	Ing.arch.Jiří Marek	
Místo stavby:	**Klokočov**, stp. 237 a pp. 38/3		
Stavebník:	**Obec Klokočov, Klokočov 105**		
Objekt:	**PŘÍSTAVBA** **POŽÁRNÍ ZBROJNICE**		Datum: PROSINEC 2019 Číslo autorizace: 00458 IČ: 11002620 DIČ: CZ6103030252
	DOKUMENTACE KE SPOLEČNÉMU ŘÍZENÍ		Číslo výkresu: D.04 Paré
Výkres:	KROV		Měřítko: 1:50

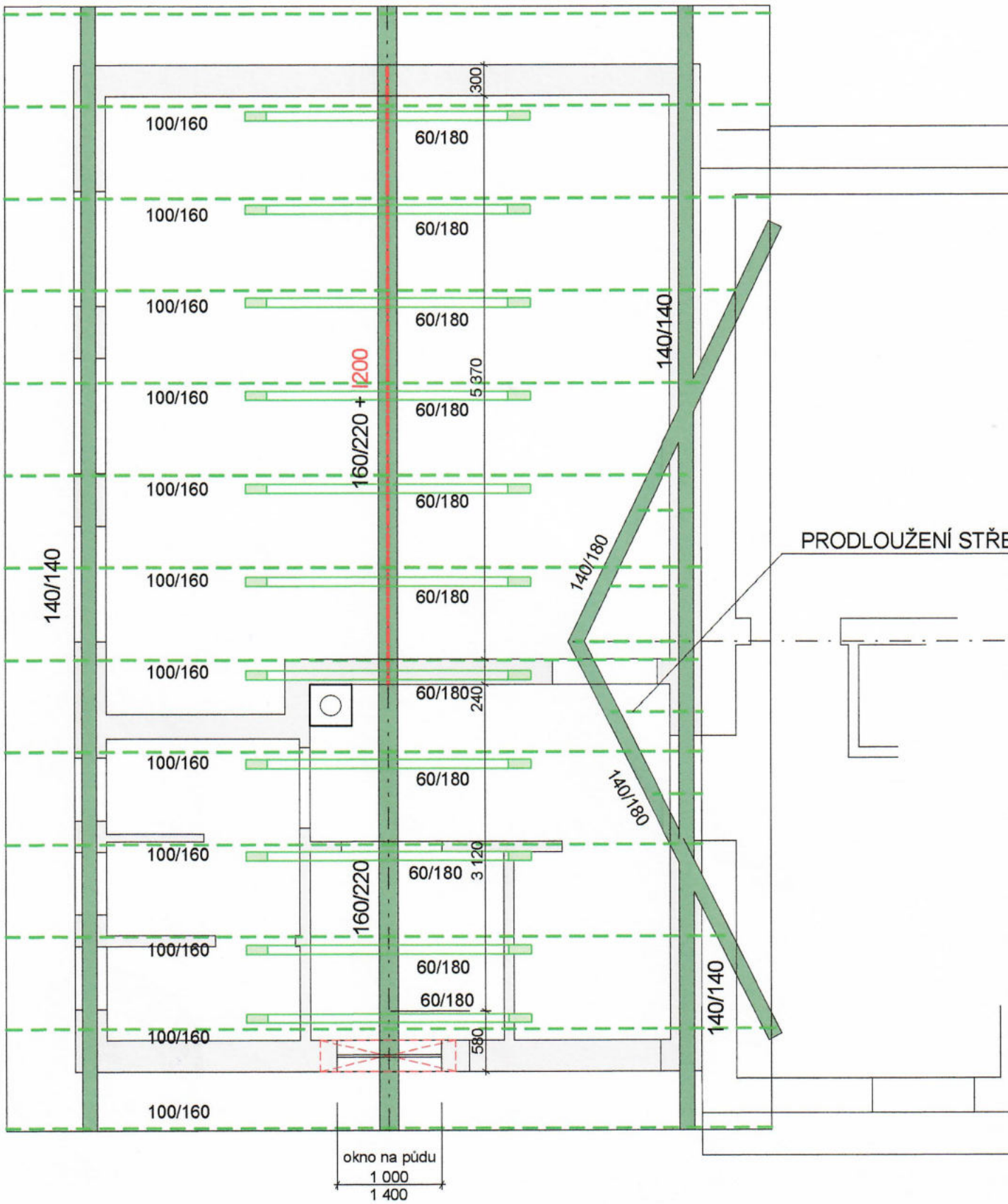

4x keramický překlad
v. 238mm, sl. 1 250mm

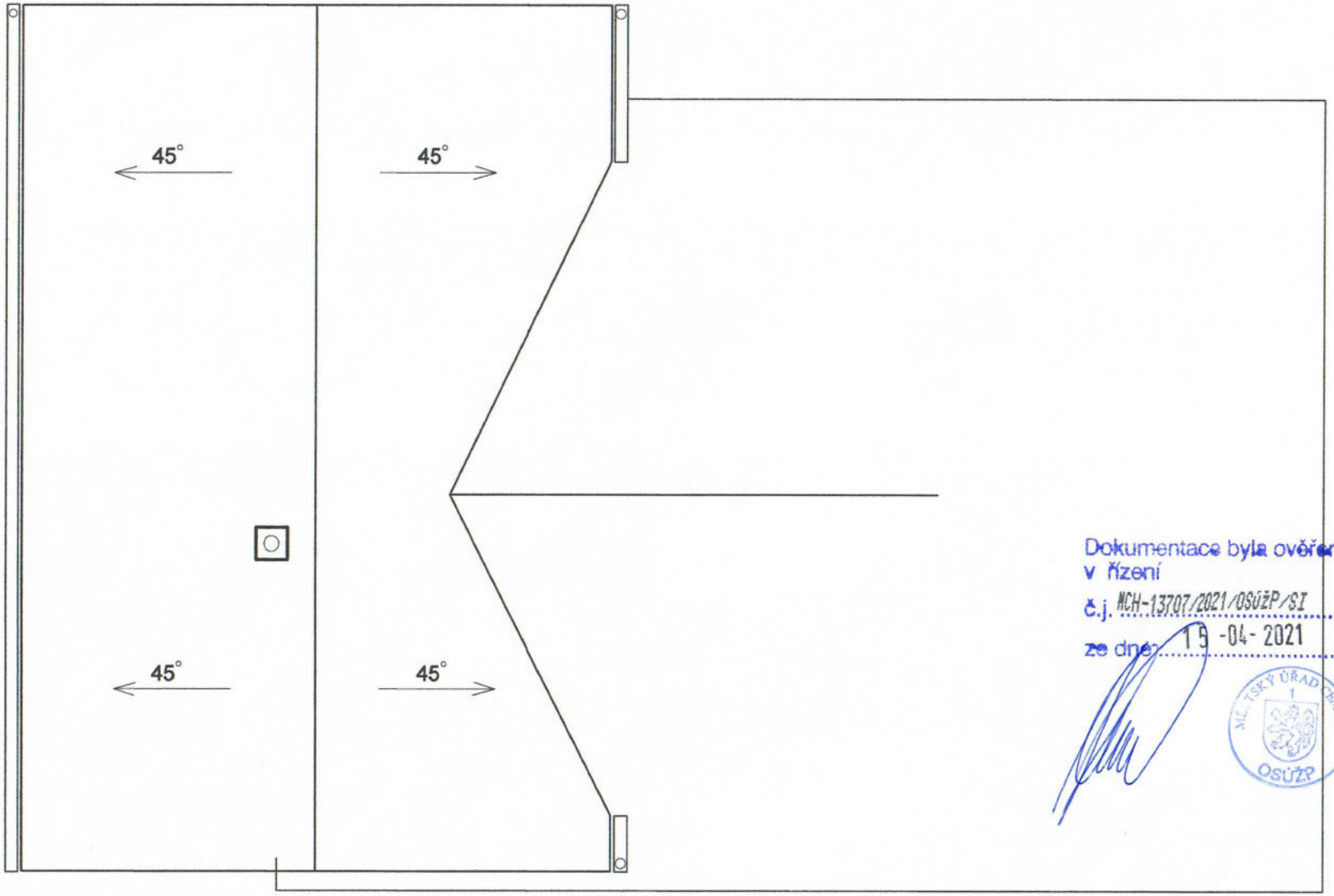

Dokumentace byla ověřena v řízení
č.j. MCH-13707/2021/OSÚŽP/SI
ze dne 19-04-2021

MĚSTSKÝ ÚŘAD Chotěboř OSÚŽP

AUTORIZOVANÝ ARCHITEKT ING. ARCH. JIŘÍ MAREK ČKA 00 458 ČESKÁ REPUBLIKA

STŘECHA

Odpovědný projektant: Ing.arch.Jiří Marek	Vypracoval: Ing.arch.Jiří Marek	Kreslil: Ing.arch.Jiří Marek	ING.ARCH.JIŘÍ MAREK AUTORIZOVANÝ ARCHITEKT ARCHITEKTONICKÝ ATELIÉR VRATIHA 1545, 580 01 CHOTĚBOŘ TEL: 602 477 921, MAIL: marek.chotebor@email.cz
Místo stavby:	Klokočov, stp. 237 a pp. 38/3		
Stavebník:	Obec Klokočov, Klokočov 105		
Objekt:	PŘÍSTAVBA POŽÁRNÍ ZBROJNICE		Datum: PROSINEC 2019
			Číslo autorizace: 00458
			IČ: 11002620
			DIČ: CZ6103030252
	DOKUMENTACE KE SPOLEČNÉMU ŘÍZENÍ		Číslo výkresu: D.05 Paré
Výkres:	STŘECHA		Měřítko: 1:75

2

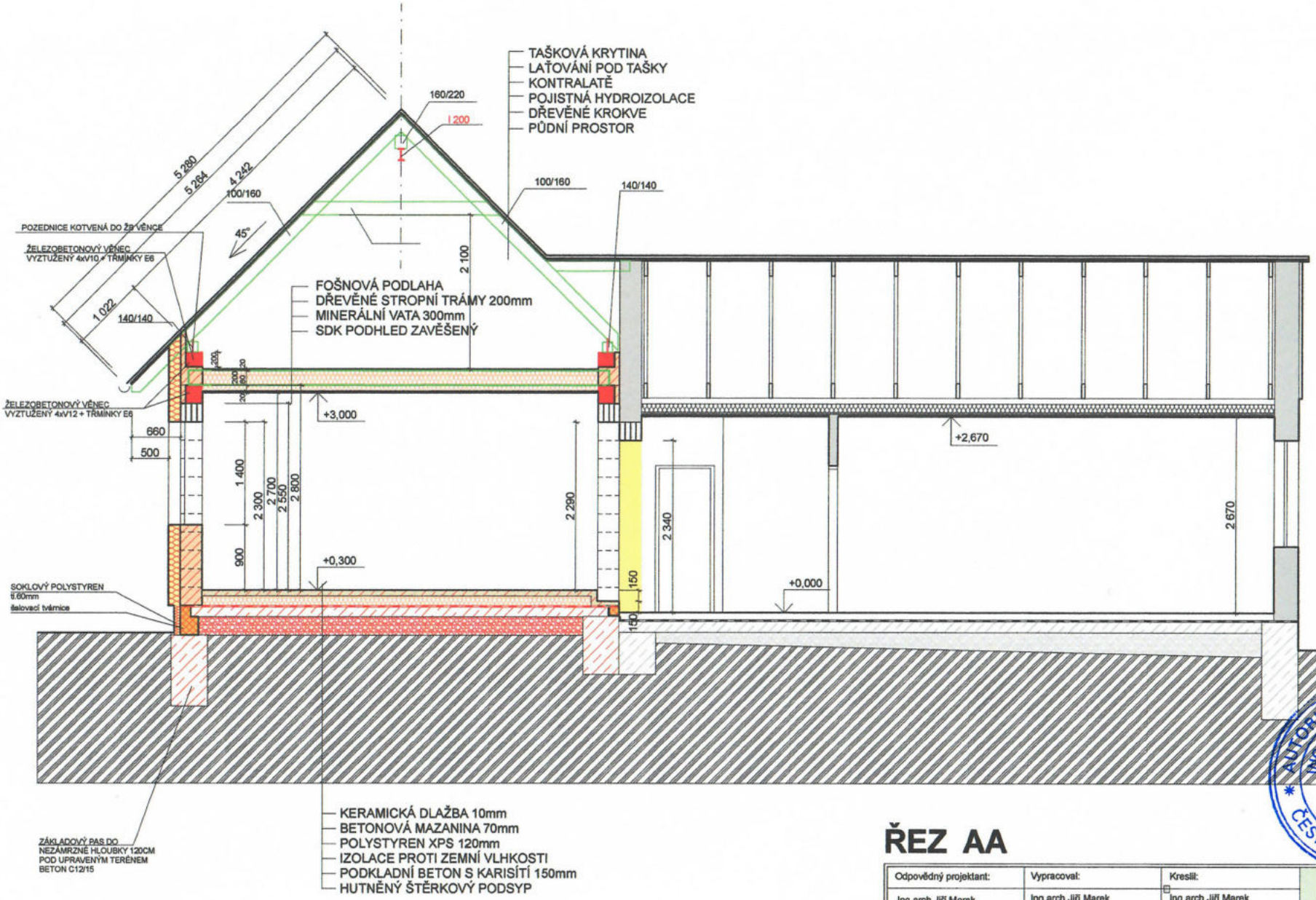

Dokumentace byla ověřena v řízení
č.j. MCH-13707/2021/OSÚžP/SI
ze dne 15 -04- 2021

MĚSTSKÝ ÚŘAD Chotěboř 1 OSÚŽP

AUTORIZOVANÝ ARCHITEKT ING. ARCH. JIŘÍ MAREK ČKA 00 458 ČESKÁ REPUBLIKA

ŘEZ AA

Odpovědný projektant: Ing.arch.Jiří Marek	Vypracoval: Ing.arch.Jiří Marek	Kreslil: Ing.arch.Jiří Marek	ING.ARCH.JIŘÍ MAREK AUTORIZOVANÝ ARCHITEKT ARCHITEKTONICKÝ ATELIÉR VRATNÁ 1345, 583 01 CHOTĚBOŘ TEL: 602 477 831, MAIL: marek.chotebor@email.cz
Místo stavby:	Klokočov, stp. 237 a pp. 38/3		
Stavebník:	Obec Klokočov, Klokočov 105		
Objekt:	PŘÍSTAVBA POŽÁRNÍ ZBROJNICE		Datum: PROSINEC 2019
			Číslo autorizace: 00458
			IČ: 11002620
			DIČ: CZ6103030252
	DOKUMENTACE KE SPOLEČNÉMU ŘÍZENÍ		Číslo výkresu: D.06
Výkres	ŘEZ AA		Měřítko: 1:75

Paré 2

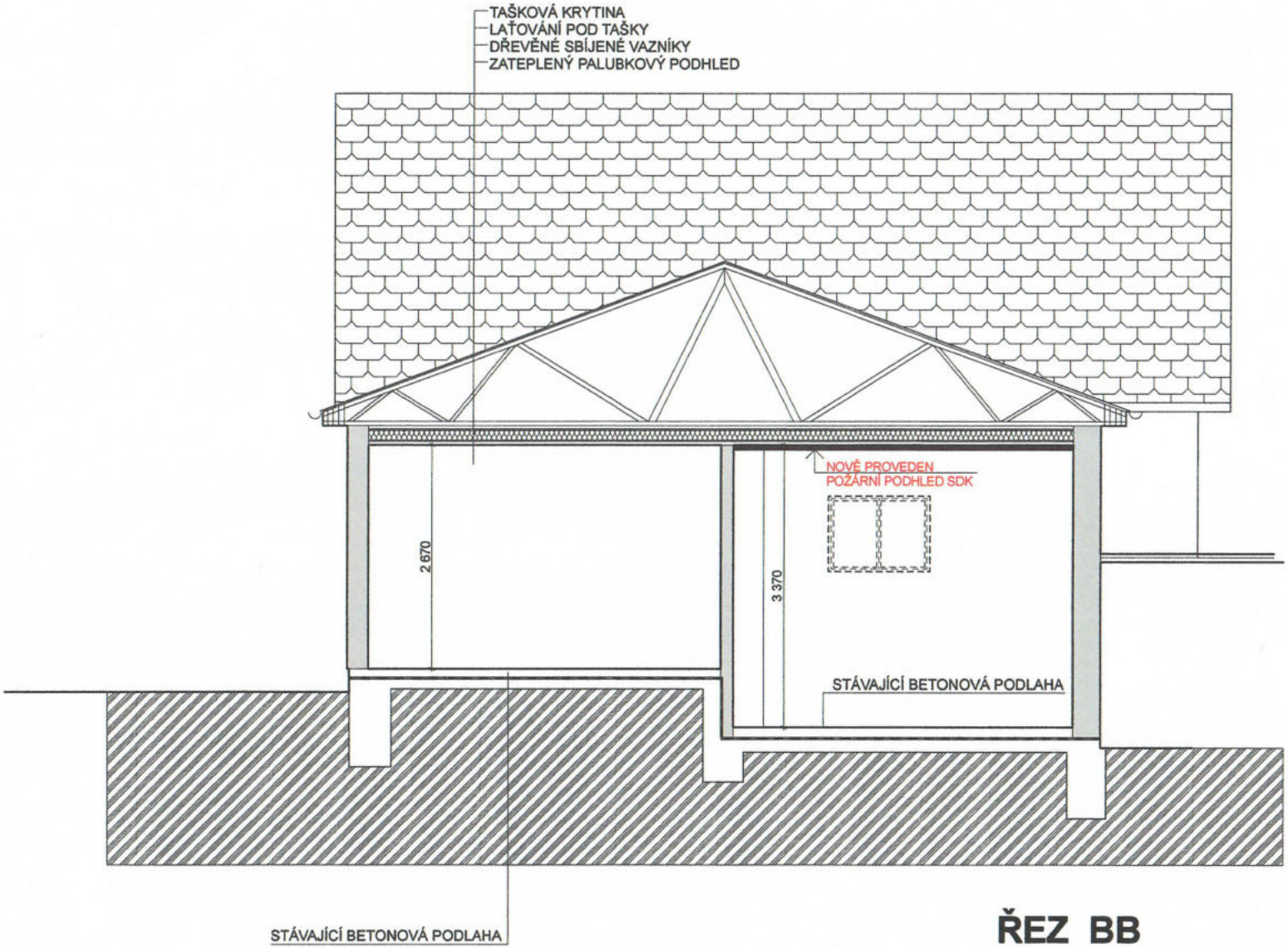

Dokumentace byla ověřena v řízení
č.j. MCH-13707/2021/OSÚŽP/SI
ze dne 15 -04- 2021

MĚSTSKÝ ÚŘAD Choteboř 1 OSÚŽP

AUTORIZOVANÝ ARCHITEKT ING. ARCH. JIŘÍ MAREK ČKA 00 458 ČESKÁ REPUBLIKA

ŘEZ BB

Odpovědný projektant:	Vypracoval:	Kreslil:	ING.ARCH.JIŘÍ MAREK AUTORIZOVANÝ ARCHITEKT ARCHITEKTONICKÝ ATELIÉR VRATNÁ 1545, 583 01 CHOTĚBOŘ TEL: 602 477 601, MAIL: marek.choteboř@email.cz
Ing.arch.Jiří Marek	Ing.arch.Jiří Marek	Ing.arch.Jiří Marek	
Místo stavby:	**Klokočov**, stp. 237 a pp. 38/3		
Stavebník:	**Obec Klokočov, Klokočov 105**		
Objekt:	**PŘÍSTAVBA POŽÁRNÍ ZBROJNICE**		Datum: PROSINEC 2019
			Číslo autorizace: 00458
			IČ: 11002620
			DIČ: CZ6103030252
	DOKUMENTACE KE SPOLEČNÉMU ŘÍZENÍ		Číslo výkresu: D.07 — Paré
Výkres:	ŘEZ BB		Měřítko: 1:75

2

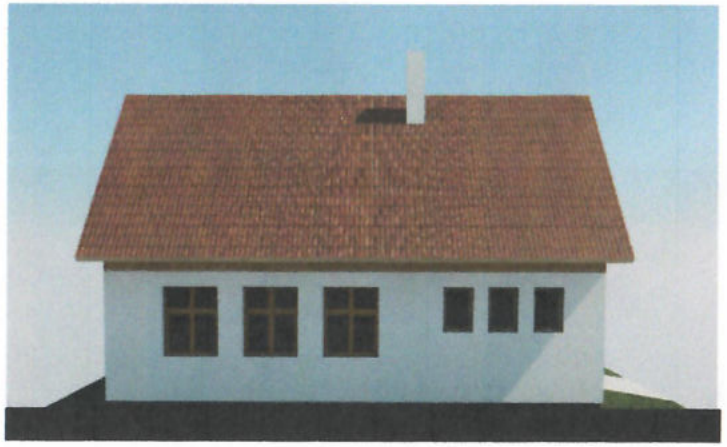

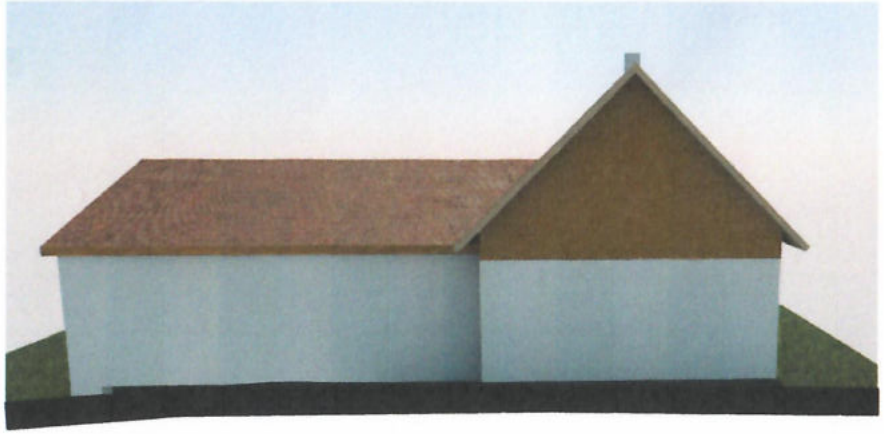

POHLEDY

Odpovědný projektant:	Vypracoval:	Kreslil:	ING.ARCH.JIŘÍ MAREK AUTORIZOVANÝ ARCHITEKT ARCHITEKTONICKÝ ATELIÉR VRATNÁ 1545, 563 01 CHOTĚBOŘ TEL: 602 477 801, MAIL: marek.chotebor@email.cz
Ing.arch.Jiří Marek	Ing.arch.Jiří Marek	Ing.arch.Jiří Marek	
Místo stavby:	**Klokočov**, stp. 237 a pp. 38/3		
Stavebník:	**Obec Klokočov, Klokočov 105**		

Objekt:	**PŘÍSTAVBA** **POŽÁRNÍ ZBROJNICE**	Datum:	PROSINEC 2019
		Číslo autorizace:	00458
		IČ:	11002620
		DIČ:	CZ6103030252
	DOKUMENTACE KE SPOLEČNÉMU ŘÍZENÍ	Číslo výkresu: D.08	Paré
Výkres:	POHLEDY	Měřítko:	

AUTORIZOVANÝ ARCH. ING. ARCH. JIŘÍ MAREK ČKA 00 458 ČESKÁ REPUB

2