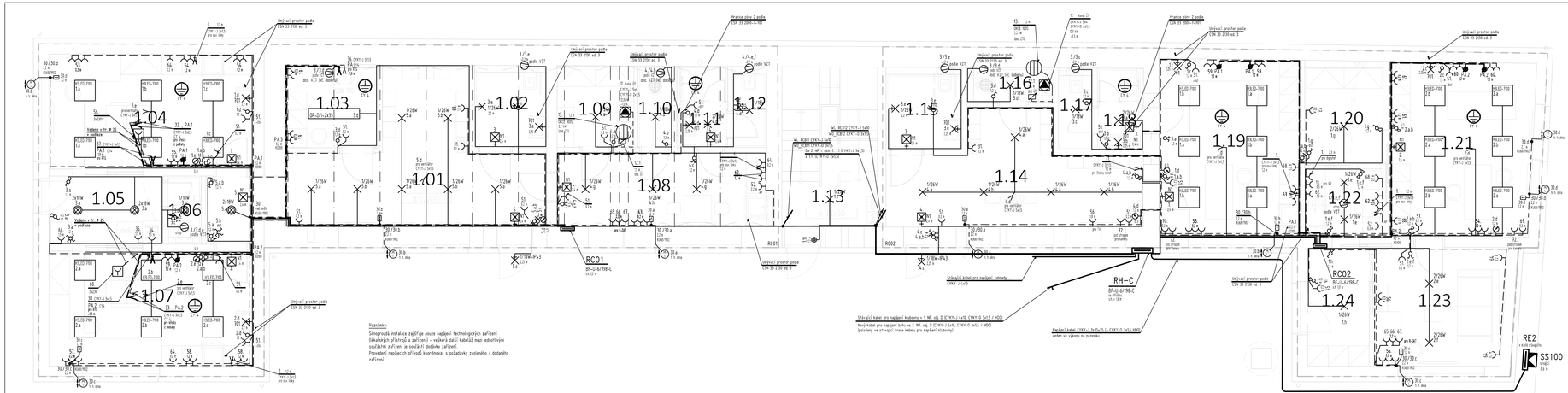

Poznámky:

Silnoproudá instalace zajišťuje pouze napájení technologických zařízení lékařských přístrojů a zařízení – veškerá další kabeláž není potvrzujícím součástí zařízení je součástí dodávky zařízení.
Provedení napájecích přívodů koordinovat s požadavky zvolaného / dodaného zařízení.

TABULKA MÍSTNOSTÍ - OBJEKT C	
MÍSTNOST	PLOCHA

1.NP		Osvětlení podle ČSN EN 12464-1		Skupina zdravot. prostoru podle ČSN 33-2000-7-710	Poznámka
ZUBNÍ ORDINACE		Ref Z. MZÚ	E_m [Lux]		
1.01	ČEKÁRNA	26,99 m²	7.1.1	200	
1.02	BEZBARIÉROVÉ WC	4,44 m²	1.2.4	200	
1.03	ZUBNÍ RTG	6,66 m²	7.7.1	300	Skupina 1
1.04	ZUBNÍ ORDINACE I	20,25 m²	7.12.1/7.12.2	500/1000	Skupina 1	Osv. 1000x (7.12.2) zajištěno lampou křesla
1.05	PŘEDSÍŇ	6,69 m²	1.1.4	200	
1.06	WC ZAMĚSTNANCI	1,80 m²	1.2.4	200	
1.07	ZUBNÍ ORDINACE II	20,25 m²	7.12.1/7.12.2	500/1000	Skupina 1	Osv. 1000x (7.12.2) zajištěno lampou křesla
1.08	DENNÍ MÍSTNOST	13,47 m²	7.2.2	300	
1.09	SKLAD	5,39 m²	1.4.1	100	
1.10	ÚKLID A TECHNICKÁ MÍSTNOST	2,17 m²	1.3.1	200	
1.11	SPRCHA ZAMĚSTNANCI	3,27 m²	1.2.4	200	
1.12	WC ZAMĚSTNANCI	2,17 m²	1.2.4	200	
CELKEM ORDINACE ZUBAŘŮ		113,55 m²			
BYTY - SPOLEČNÉ PROSTORY					
1.13	CHODBA A SCHODIŠTĚ	13,14 m²	1.1.2	150	
ORDINACE VŠEOBECNÉHO LÉKAŘE					
1.14	ČEKÁRNA	19,54 m²	7.1.1	200	
1.15	BEZBARIÉROVÉ WC	4,77 m²	1.2.4	200	
1.16	ÚKLID A TECHNICKÁ MÍSTNOST	2,35 m²	1.3.1	200	
1.17	WC ZAMĚSTNANCI	2,18 m²	1.2.4	200	
1.18	SPRCHA ZAMĚSTNANCI	3,00 m²	1.2.4	200	
1.19	SESTERNA	21,16 m²	7.1.4	200	Skupina 1
1.20	SKLAD A CHODBA	6,59 m²	1.1.1	200	
1.21	ORDINACE VŠEOBECNÉHO LÉKAŘE	20,86 m²	7.4.1	500	Skupina 1
1.22	KUCHYŇKA	4,61 m²	7.1.4.	200	
1.23	DENNÍ MÍSTNOST	13,17 m²	7.1.4.	200	
1.24	PŘEDSÍŇ	6,26 m²	1.1.1	100	
CELKEM ORDINACE VŠEOBECN. LÉKAŘE		104,43 m²			
CELKEM 1.NP		235,30 m²			

Rev. 01 04/2018 Doplnění předokenních žaluzií a úprava VZT

INVEST.

STAVEBNÍ ÚPRAVY CHARVÁTOVA STATKU V ZÁPECH

MÍSTO: obec Zápy, k.ú. Zápy (609226), p.č. 246, 247

STUPEŇ PD:

DOKUMENTACE PRO PROVÁDĚNÍ STAVBY

PROJEKT Č.: 3916 DATUM: 01 / 2018

INVESTOR: Městys Zápy, č.p. 73, 250 03 Zápy

GENERÁLNÍ PROJEKTANT: ARCH ZONE ARCHITECTS — ARCHZONE architects, s.r.o. U Průhonu 3, 170 00, Praha 7 Holešovice, www.archzone.cz

HIP: ING. ZUZANA POTOCKÁ

PROJEKTANT ČÁSTI PD:

ZODPOVĚDNÝ PROJEKTANT: Ing. Daniel Noska
VYPRACOVAL: Ing. Daniel Noska
KONTROLOVAL: Ing. Daniel Noska

Ing. Daniel NOSKA
projekty elektrických instalací
Pluská 878/68, 101 00 Praha 10
tel.: 222 362 184, 739 323 103
e-mail: dan.noska@seznam.cz

ČÁST Č./ NAZEV: D.1.4.1 - Zařízení silnoproudé a slaboproudé elektrotechniky

VÝKRES Č./ NAZEV: 05 - Objekt C, půdorys 1. NP (silnoproud)

FORMÁT: 6 A4
MĚŘÍTKO: 1 : 50
REVIZE: 01
HAŠÉ Č.:

KAMILA ČERVENKOVÁ
ARCH. ZUZANA POTOCKÁ
ARCH ZONE ARCHITECTS