PŮDORYS M 1:200

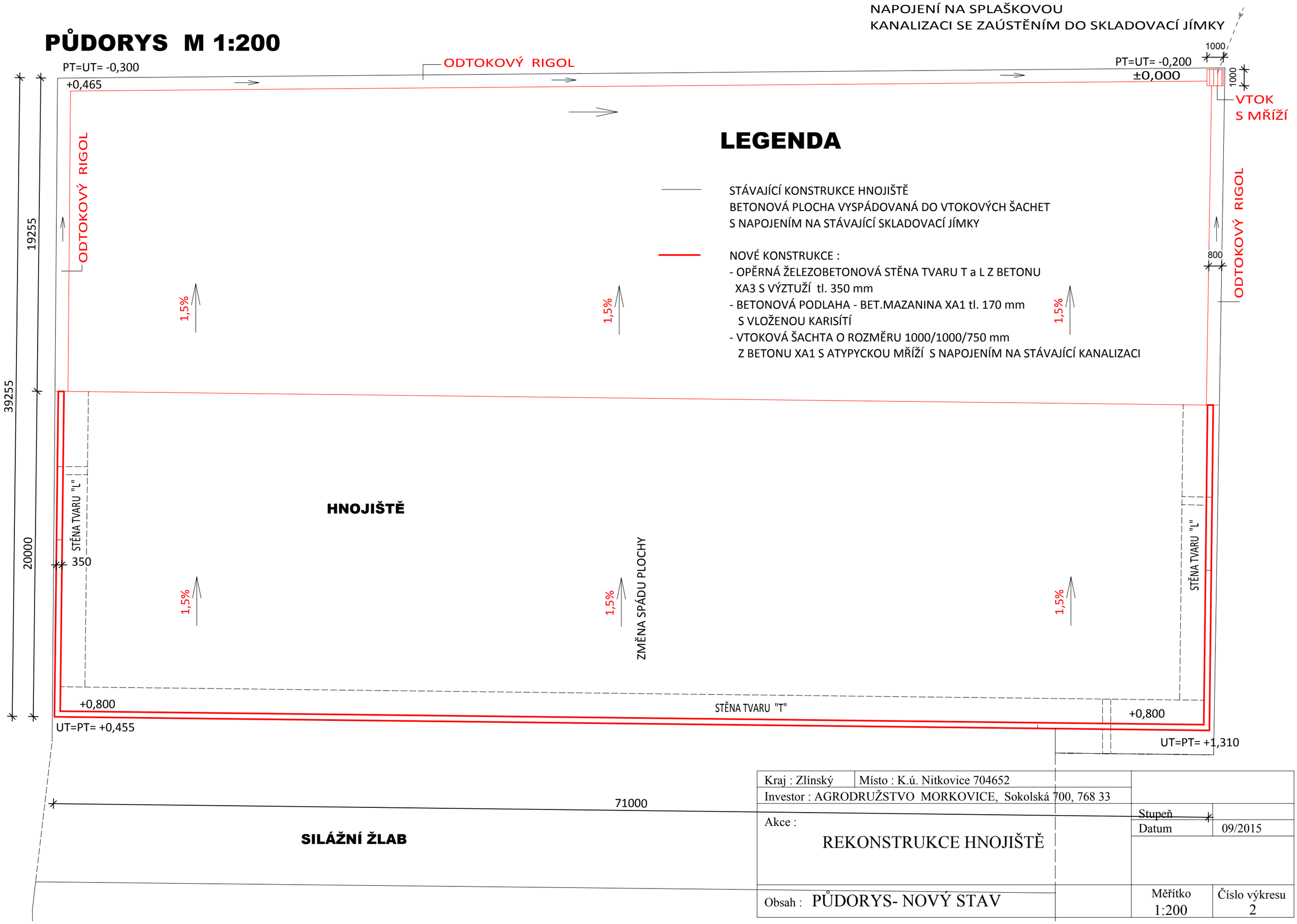

LEGENDA

STÁVAJÍCÍ KONSTRUKCE HNOJIŠTĚ
BETONOVÁ PLOCHA VYSPÁDOVANÁ DO VTOKOVÝCH ŠACHET
S NAPOJENÍM NA STÁVAJÍCÍ SKLADOVACÍ JÍMKY

NOVÉ KONSTRUKCE :
- OPĚRNÁ ŽELEZOBETONOVÁ STĚNA TVARU T a L Z BETONU XA3 S VÝZTUŽÍ tl. 350 mm
- BETONOVÁ PODLAHA - BET.MAZANINA XA1 tl. 170 mm S VLOŽENOU KARISÍTÍ
- VTOKOVÁ ŠACHTA O ROZMĚRU 1000/1000/750 mm Z BETONU XA1 S ATYPYCKOU MŘÍŽÍ S NAPOJENÍM NA STÁVAJÍCÍ KANALIZACI

Kraj : Zlínský	Místo : K.ú. Nitkovice 704652		
Investor : AGRODRUŽSTVO MORKOVICE, Sokolská 700, 768 33			
Akce : REKONSTRUKCE HNOJIŠTĚ		Stupeň	
		Datum	09/2015
Obsah : PŮDORYS- NOVÝ STAV		Měřítko 1:200	Číslo výkresu 2